

**Agenzia del Territorio
CATASTO FABBRICATI
Ufficio Provinciale di
Sassari**

Dichiarazione protocollo n. SS0317501 del 31/10/2007

Planimetria di u.i.u. in Comune di Palau

Localita' Porto Pollo

civ. SNC

Identificativi Catastali:

Sezione:

Foglio: 1

Particella: 1145

Subalterno: 8

Compilata da:
Spanu Agostino

Iscritto all'albo:
Geometri

Prov. Sassari

N. 1717

Scheda n. 1

Scala 1:200

PIANO TERRA
ABITAZIONE
Hm=2.57 m

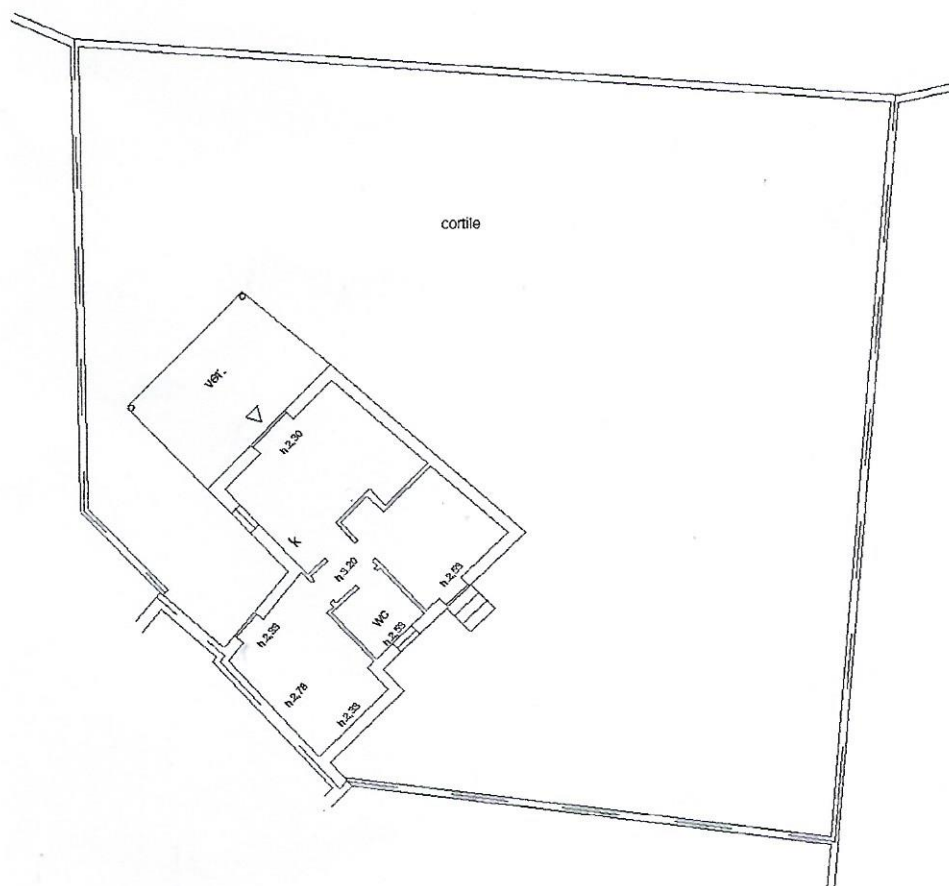

Ultima planimetria in atti

Data: 20/10/2021 - n. T401157 - Richiedente: MOIRRT75S24G258T

Totale schede: 1 - Formato di acquisizione: A4(210x297) - Formato stampa richiesto: A4(210x297)

Catasto dei Fabbricati - Situazione al 20/10/2021 - Comune di PALAU (G258) - < Foglio: 1 - Particella: 1145 - Subalterno: 8 >
LOCALITA' PORTO POLLO SNC piano: T;